

PŮDORYS 1.PP-VZT

M 1:50

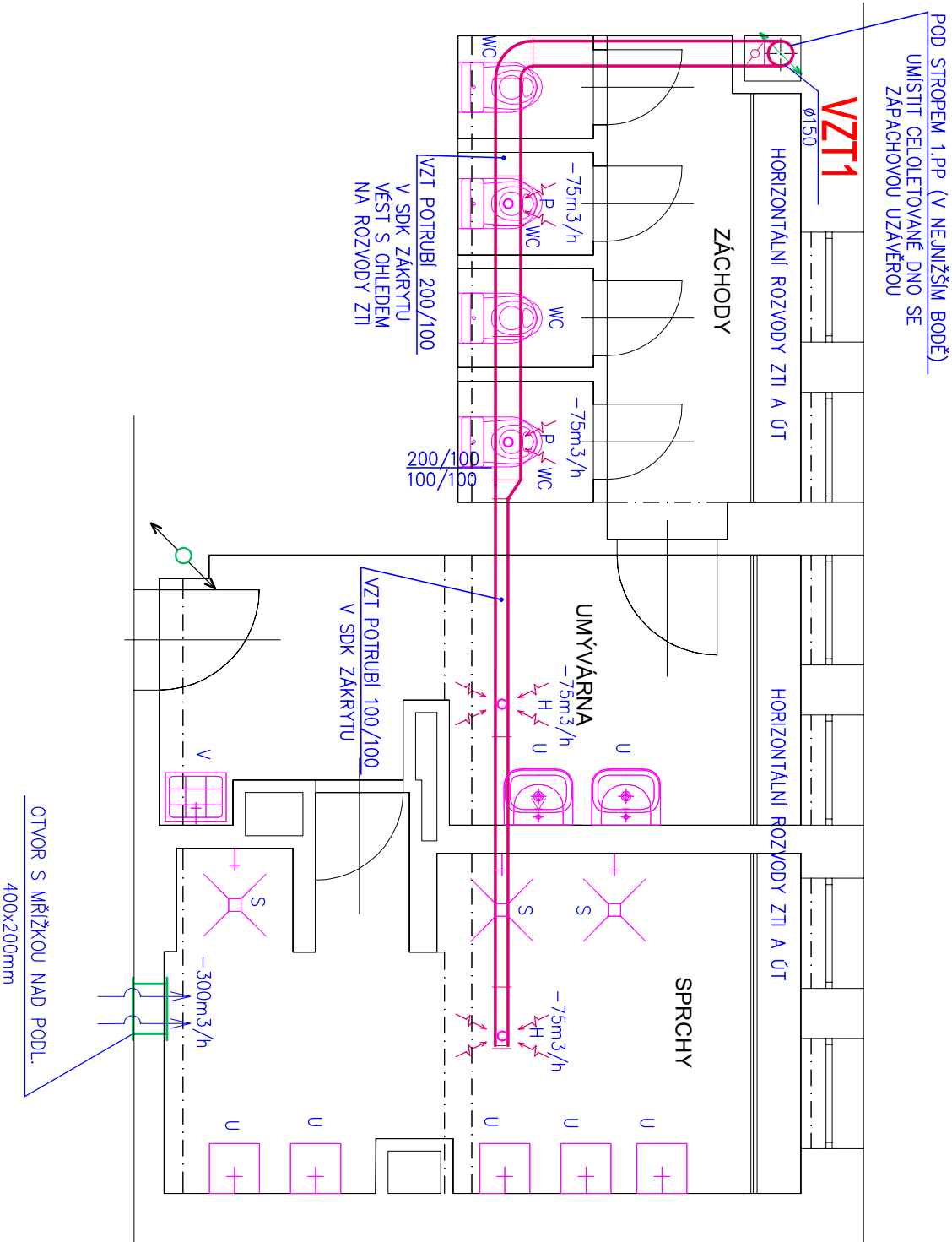

LEGENDA

- ODVODNÍ VENTIL VÍCEPOLOHOVÝ S HYDROSTATEM
- ODVODNÍ VENTIL 2–st. 230V, OVLÁDANÝ POKYBOVÝM ČIDLEM
- ODVODNÍ POZINK. POTRUBÍ 200/100–100/100
- STOUPACÍ KRUHOVÉ POTRUBÍ NAD STŘECHU OBJEKTU K NÁSTŘEŠNÍMU VENTILÁTORU
- VZT1**
Ø150–200

LEGENDA ZAŘÍZOVACÍCH PŘEDMĚTŮ:

- WC ... KLOZETOVÁ MÍSA
- P PISOŘ
- U UMÝVADLO
- V VÝLEVKA
- S SPRCHA

výškový ani souřadnicový systém nebyl stanoven
±0,000 je stanovena k podlaže přílehlé chodby

Autor a HlP:	J.Linhart
Investor:	Univerzita Karlova KaM, Zvoníčková 5, 162 08 Praha 6
Místo:	kolej Větrník, budovy C4 a E2, E3, C5, J, Na Větrníku 1929, Praha 6
Projektant	Razítko
	archlin s.r.o. Pulškovno n. 4, 160 00, Praha 6 kancelář: archlin s.r.o., Zvoníčková 1926/3, 162 00 Praha 6 Tel.: (+420) 777 644 325, e-mail: linhart@archlin.cz

UK-KaM - obnova sociálních zařízení a kuchyně, kolej Na větrníku

DOKUMENTACE PROVEDENÍ STAVBY		Paré:
D.1.4 Technika prostředí staveb		
Část	D.1.4.1. ZTI, vytápění, VZT	
Zodpovědný projektant část:	Ing. Michal Havlíček	
Vypracoval :	Radim Bartek	Datum: 10/2023
Příloha	PŮDORYS 1.PP-VZT	Počet formátů A4 : 2
		Měřítko : 1:50
		Číslo přílohy: D.1.4.1-B6
	BUDOVA E2	